

ROMÂNIA
JUDEȚUL BOTOȘANI
MUNICIPIUL BOTOȘANI
CONSILIUL LOCAL

HOTĂRÂRE

privind modificarea anexei nr. 1 la HCL nr. 359 /20.12.2018 privind organigrama Teatrului „Mihai Eminescu” Botoșani, pentru anul 2019

CONSILIUL LOCAL AL MUNICIPIULUI BOTOȘANI

analizând propunerea domnului Primar Cătălin Mugurel Flutur cu privire la modificarea anexei nr. 1 la HCL nr. 359/20.12.2018 privind organigrama Teatrului “Mihai Eminescu „ Botosani , pentru anul 2019,

văzând raportul de specialitate al Serviciului Resurse Umane și raportul de avizare al comisiei de specialitate al Consiliului local, adresa conducerii Teatrului „Mihai Eminescu” Botoșani nr. 590 /814/15.07.2019 ,

în baza prevederilor art.129 alin. 2 lit. a) din OUG nr. 57/2019 privind Codul Administrativ și ale Legii - cadru nr.153/2017 privind salarizarea personalului plătit din fonduri publice,

în temeiul art. 139 alin. (1) și art. 240 alin. (2) din O.U.G. nr. 57/2019 din 3 iulie 2019 privind Codul administrativ, publicată în Monitorul Oficial al României nr. 555 din 5 iulie 2019,

HOTĂRĂȘTE:

Art. 1 Se aprobă organigrama Teatrului „Mihai Eminescu “ Botosani, conform anexei nr.1 la prezenta hotărâre.

Art. 2 La data intrării în vigoare a prezentei hotărâri, anexa nr. 1 la HCL nr. 359/2018 își încetează valabilitatea.

Art. 3 Primarul Municipiului Botoșani, prin serviciile aparatului de specialitate și Teatrul “Mihai Eminescu “ Botoșani vor duce la îndeplinire prevederile prezentei hotărâri.

PREȘEDINTE DE ȘEDINȚĂ,
Consilier, Daniela Vicol

CONTRASEMNEAZĂ,
Secretar, Oana Gina Georgescu

Botoșani, 29 august 2019

Nr. 266



CONSILIUL LOCAL AL MUNICIPIULUI BOTOȘANI

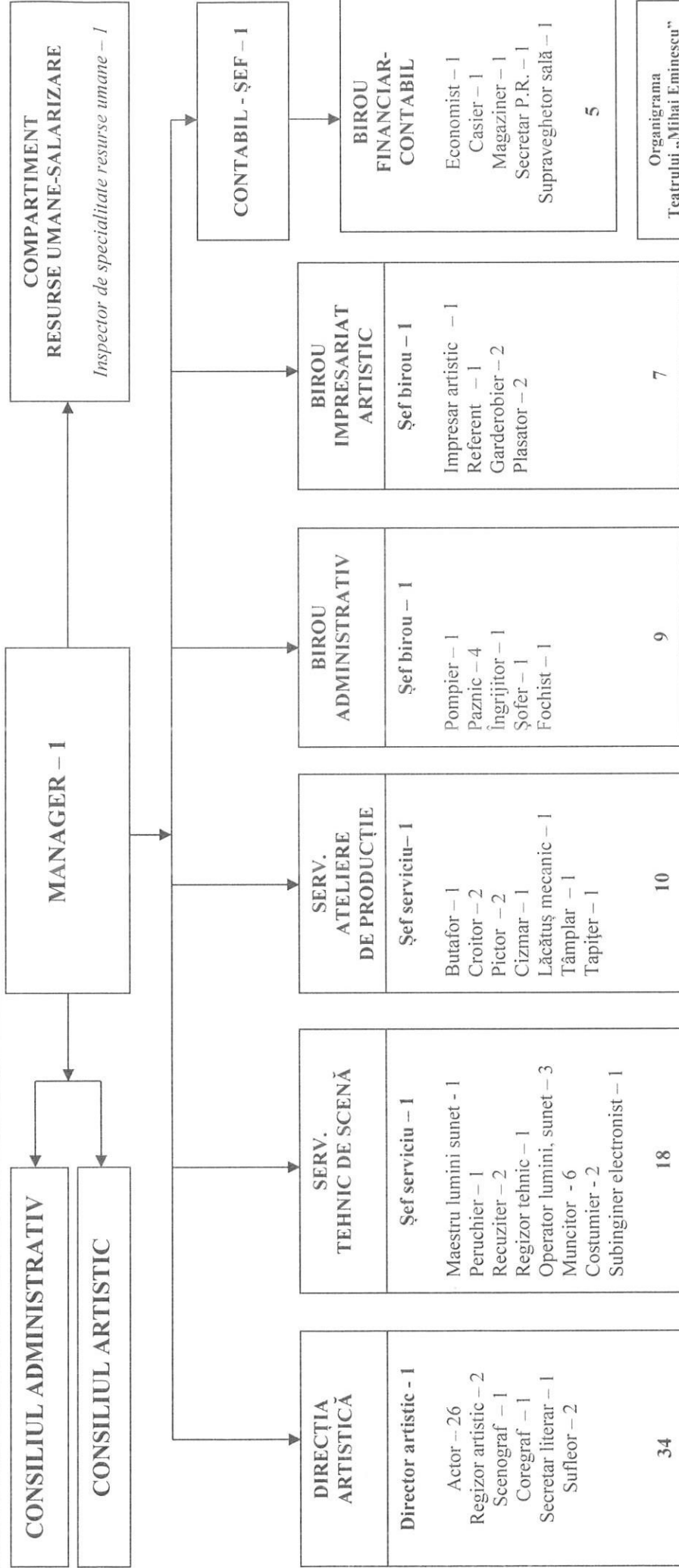

Organigrama Teatrului „Mihai Eminescu” Botoșani	
Manager - 1	
Contabil-șef - 1	
Birou financiar-contabil - 5	
Resurse umane-salarizare - 1	
Dir. artistica - 34	
Serv. tehnic de scena - 18	
Serv. ateliere de producție - 10	
Birou administrativ - 9	
Birou impresariat - 7	
TOTAL - 86 POSTURI	



Presedinte de sedinta,
 Consilier, Daniela Vicol

 Contrasemnează,
 Secretar, Oana Gina Georgescu